

MUB Estático
Canoas

2025

Ativa®

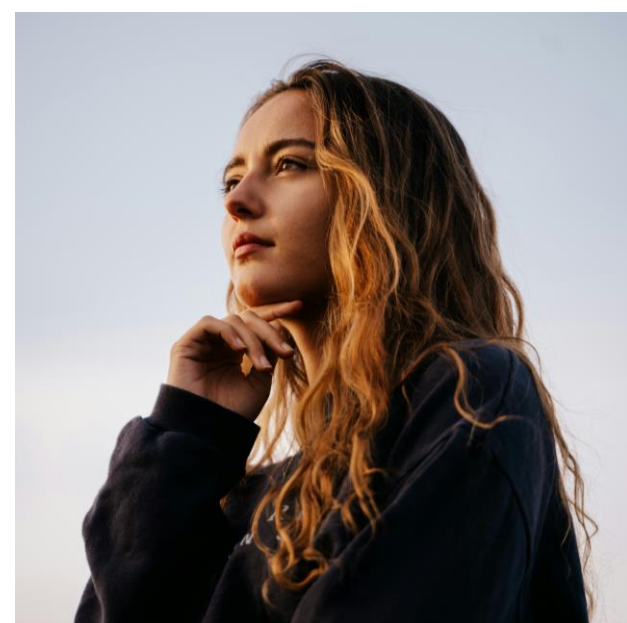

Uma plataforma completa de canais de mídia urbana.

Somos uma empresa de mídia **Out Of Home (OOH)** e **Digital Out Of Home (DOOH)**, com mais de 50 anos de experiência, que oferece pontos estratégicos com **alta cobertura, frequência e impacto** para sua marca ser ainda mais relevante.



Especialistas na Região Sul

Fale com a gente para regionalizar sua marca e impactar milhões de gaúchos todos os dias em Porto Alegre, Região Metropolitana, Litoral e Serra Gaúcha.



Abrigo De Ônibus



MUB Estático • Canoas



MUB Estático • Canoas



Colégio Adventista
CANOAS

ENSINO DESEMPENHA
TRANSFORMA
O MUNDO

AGENDE SUA VISITA
MATRICULAS ABERTAS
51.98131-4119

ATIVA

86

Circuito MUB Estático Canoas

- Pode abrigar anúncios informativos, indicadores de serviços, peças provocativas e branding
- **Mídia objetiva e com ótima visibilidade tanto de dia quanto à noite (iluminada).**
- Venda de mídia disponível em 2 **circuitos de 30 faces** cada, **ou totens avulsos** a serem instalados nas paradas de ônibus já existentes e em endereços a serem escolhidos pelo cliente.
- Peça integrada a cidade, ideal para fortalecimento e lembrança de marca, gerando retorno em vendas.
- **Período de exibição:** Períodos flexíveis, adaptáveis a sua campanha/necessidade.

Circuito E - 30 faces

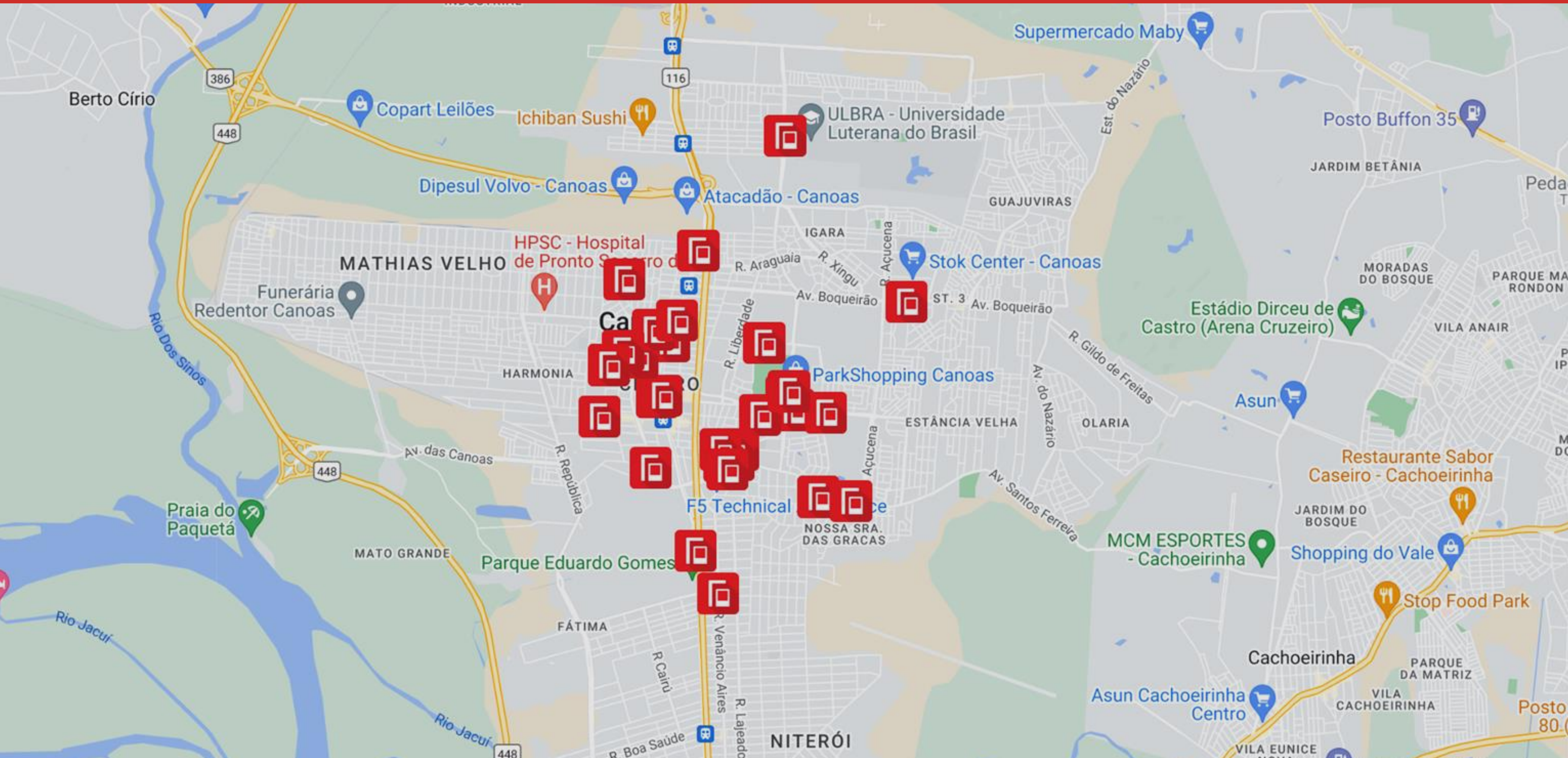



MUB ESTÁTICO Canoas/RS • Circuito E - 30 faces

Ativa

	ENDEREÇO	FACE
1	AV. INCONFIDENCIA, 740 FRENTE AO CANOAS TENIS CLUBE	A
2	AV. INCONFIDENCIA, 789 FRENTE AO INSS	B
3	AV. GUILHERME SCHELL, 6654 FRENTE AO CANOAS SHOPPING	A
4	AV. GUILHERME SCHELL ESQUINA RUA VICTOR KESSLER	B
5	AV. VICTOR BARRETO, 2186 FRENTE AO CENTRO DE CULTURA E AO LADO DO LA SALLE	B
6	RUA DR. BARCELOS, 39 - APOS RUA MATHIAS VELHO SENTIDO BAIRRO/CENTRO	A
7	RUA VER. ANTONIO FERREIRA ALVES - AO LADO DO CANOAS SHOPPING	A
8	RUA DR. BARCELOS, QUASE ESQUINA RUA ARAÇÁ - FRENTE AUXILIADORA PREDIAL	A
9	AV. BRASIL, QUASE ESQUINA RUA FREDERICO LUDWIG - CENTRO/BAIRRO	A
10	RUA CEL. VICENTE, 783 - EM FRENTE A LOCAL	A
11	AV. SANTOS FERREIRA, 427 ESQUINA RUA FELIPE DE NORONHA	B
12	AV. BOQUEIRÃO, 2400 EM FTE. AO STOK ATACADO	A
14	AV. SANTOS FERREIRA, 1874 FRENTE AO HOSPITAL N. S. DAS GRACAS	A
14	AV. SANTOS FERREIRA, 677 ESQUINA RUA SANTA MARIA SENTIDO CENTRO/BAIRRO	A
15	RUA AURORA, 948, FTE. AO SESI, PRÓXIMO DO FORT ATACADO E PARK SHOPPING	B
16	AV. INCONFIDENCIA, 780 ESQUINA RUA FELIPE DE NORONHA SENTIDO BAIRRO/CENTRO	A
17	AV. SANTOS FERREIRA, 2230 SENTIDO CENTRO/BAIRRO	B
18	AV. FARROUPILHA, EM FRENTE AO CANOAS PARK SHOPPING - BAIRRO/CENTRO	A
19	RUA DR. SEZEFREDO AZAMBUJA VIEIRA, 1177	A
20	RUA SÃO PEDRO, 558 - PRÓXIMO AO PARQUE MUNICIPAL GETÚLIO VARGAS	B
21	RUA DR. SEZEFREDO AZAMBUJA VIEIRA SENTIDO C/B EM FRENTE RUA NORUEGA	B
22	AV. FARROUPILHA 4545 EM FRENTE PARK SHOPPING CANOAS SENTIDO C/B (FRENTE)	A
23	AV. GUILHERME SHELL, 6960 - PASSARELA- ESQUINA RUA RIO GRANDE DO NORTE	B
24	RUA MATHIAS VELHO, 569, EM FRENTE AO CARREFOUR - CENTRO/BAIRRO	A
25	AV. GUILHERME SCHELL, 7906 QUASE ESQUINA RUA DR. SARMENTO LEITE - CENTRO/BAIRRO	B
26	AV. RIO GRANDE DO SUL, 754 - ESQUINA RUA CUIABÁ	A
27	RUA VENANCIO AIRES - PRAÇA BARAO DO RIO BRANCO - SENTIDO BAIRRO/CENTRO	A
28	GUILHERME SCHELL, 3950 PROXIMO PRAÇA FAB	B
29	SANTA MARIA QUASE ESQ. RUA BANDEIRANTES ,EM DIREÇÃO AV. SANTOS FERREIRA	A
30	AV. FARROUPILHA, 7939 EM FTE AO HOSPITAL DA ULBRA - PRÓXIMO DA UNIVERSIDADE	A

Produção e entrega de material: O cliente e/ou agência são os únicos responsáveis pela produção do material a ser exibido (exceto Placa de Esquina).

Entrega de autorização: O PI deverá ser entregue na aprovação do projeto. É imprescindível que os dados cadastrais da agência e do anunciante estejam completos e corretos. Autorizações que substituam documentos anteriores devem ser claramente identificadas, sendo discriminados seus números e datas de emissão.

Entrega do material: É imprescindível que o material a ser exposto seja entregue no prazo citado na tabela acima. A empresa não oferece compensação de exibição em caso de atraso na entrega de material. No caso de outdoor cartaz, é obrigatória a entrega de 20% a mais de material, a título de reserva técnica.

Padrão de qualidade: Para que a exibição seja feita dentro dos padrões técnicos e qualidade mínima necessária, a empresa não aceitará materiais que estejam fora das especificações solicitadas (verifique a ficha técnica de cada produto no site www.ativa.com.br).

Troca de material: Mensalmente não haverá custo de troca de material. Se houver nova troca dentro do mês haverá custo de instalação, de R\$300,00 por face. Em casos de campanhas de outdoors, para troca dentro da bi-semana será cobrado o valor de R\$100,00 por ponto, e de mobiliário urbano para troca dentro do período contratado o valor de R\$20,00 por face. Já para as empenas o custo de troca de material é por endereço: Av. Farrapos, x Av. Sertório R\$ 1.100,00 – Av. Farrapos, 3160 R\$ 1.000,00 – Av. Voluntários da Pátria R\$ 2.800,00 e Rua José do Patrocínio R\$ 2.500,00

Armazenamento de material: A empresa se responsabiliza pelo armazenamento de lonas por até 90 dias após o fim da exibição (nos casos de Front Light e Outdoor Lonado).

Cancelamentos e alterações: Cancelamentos e/ou alterações de exibição que foram informados por escrito com antecedência mínima de 30 dias não acarretarão ônus ao anunciante. No caso de comunicação feita com atraso inferior a 15 dias, a programação será faturada sem a incidência de crédito para exibição posterior.

Reservas e prévias: Todas as prévias dos nossos canais tem validade de 48h, caso não confirmadas neste período, serão canceladas e o executivo será informado para acompanhar o processo.

Restrições gerais de exibição: A publicidade exibida não poderá conter propaganda de tabagismo, de empresas que exploram a prostituição, o trabalho infantil ou o que desrespeitam o meio-ambiente, anúncios que promovam qualquer espécie de discriminação ou que desrespeitem as demais legislações vigentes e nem aquelas de objeto de restrição por parte do Conselho Nacional de Auto-regulamentação Publicitária – CONAR e Decreto Municipal nº 11.460.96. Não é permitida a exibição de outdoors iluminados e/ou com junção na cidade Porto Alegre/RS.

Falhas de exibição: Em caso de constatação de falhas de exibição, as mesmas deverão ser comunicadas imediatamente por escrito e acompanhadas de foto comprobatória, dentro do período de exibição. A empresa garante a solução de eventuais problemas relativos à manutenção dos equipamentos em até 24 horas. Se nenhuma comunicação for feita, a empresa será isenta de oferecer descontos em faturas ou compensações de exibição.

Vídeos: Os vídeos comerciais que veiculam nas nossas telas são recebidos prontos do cliente/agência ou animados por nós mediante o envio de storyboard e arte aberta em camadas. Os vídeos recebidos prontos, podem entrar no ar em até 24h após o recebimento e conferência das especificações técnicas. Se o material estiver correto, programa-se o início em até 24h ou a partir da data definida pelo cliente. Quando recebemos o storyboard para animação, temos o prazo de 72h para enviar o VT para aprovação do cliente/agência (o início da veiculação está incluído nestas 72h). Para troca de VT's: O cliente tem bonificado a animação de 1 VT por mês, mediante entrega de storyboard e arte aberta em camadas (não cumulativo). Caso o cliente precise de mais de 1 VT por mês, será cobrado o valor de R\$ 500,00 líquido unitário. Para os VT's prontos, o cliente tem direito de trocar até uma vez por semana ou mediante negociação.

Prioridade de renovação: O cliente tem prioridade de renovação quando a campanha tiver período igual ou maior a 90 dias. Essa prioridade é válida até 30 dias antes do término do contrato; caso não confirme renovação após esse período, o ponto será disponibilizado para comercialização. Para garantir os pontos em renovação de contrato, deve-se enviar o PI antes do início do mês seguinte.

Avarias: Avarias decorrentes de condições climáticas adversas como: vendavais, granizo, entre outros, bem como atos de vandalismo, não são de responsabilidade da Ativa. Nestes casos o cliente deve repor o material e havendo disponibilidade a Ativa pode compensar o período restante de exibição.

Ativa[®]

Porto Alegre/RS

Rua Padre Diogo Feijó, 143 • Navegantes
CEP: 90.240-420 • Fone: 51 3201.2233

São Paulo/SP

Rua Areias, 11 • Serra da Cantareira • Caieiras
CEP: 07733-020 • Fone: 11 3045.3638

ativa.com.br