

Placa de
Esquina

2025

Ativa[®]



Uma plataforma completa de canais de mídia urbana.

Somos uma empresa de mídia **Out Of Home (OOH)** e **Digital Out Of Home (DOOH)**, com mais de 50 anos de experiência, que oferece pontos estratégicos com **alta cobertura, frequência e impacto** para sua marca ser ainda mais relevante.



Especialistas na Região Sul

Fale com a gente para regionalizar sua marca e impactar milhões de gaúchos todos os dias em Porto Alegre, Região Metropolitana, Litoral e Serra Gaúcha.

Nosso Propósito

Transformar
ambientes
cotidianos em
experiências
memoráveis,
que conectam
marcas e pessoas.

Acompanhe o consumidor em toda a sua jornada.

Impacte pessoas em diferentes horários e destinos, durante o dia inteiro no Out of Home.

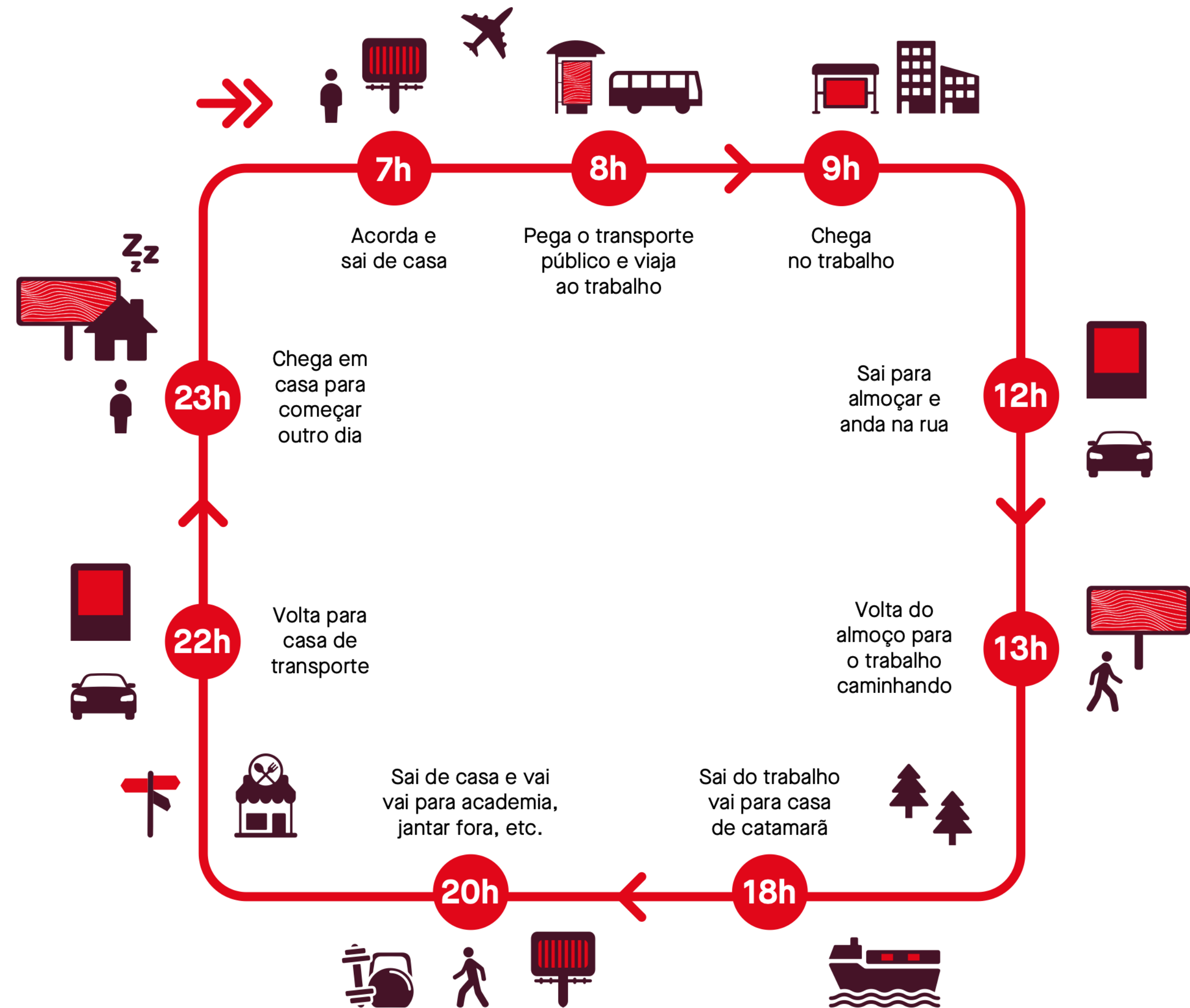

Potencial do OOH

Presente em diferentes momentos da rotina dos brasileiros, a mídia externa (Out Of Home) teve um **crescimento significativo nos últimos anos**, demonstrando sua força e relevância no cenário publicitário nacional.

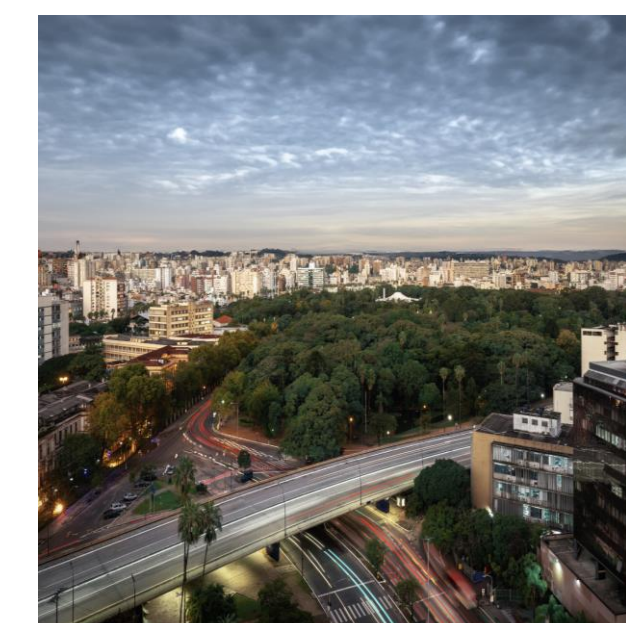
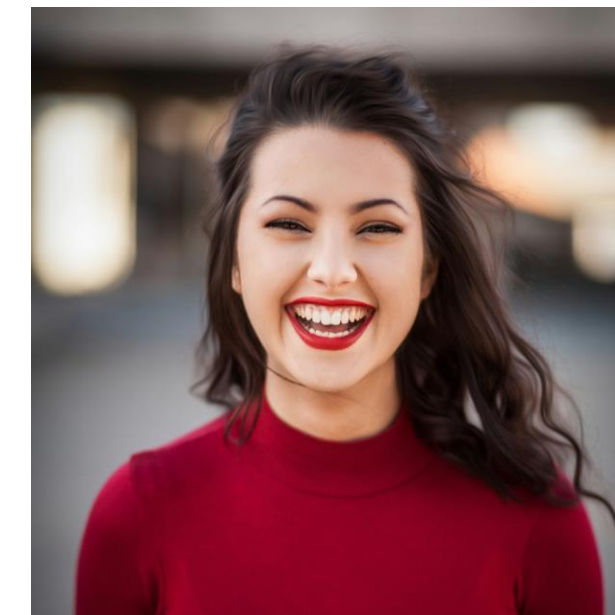

89%*

da população no Brasil é
impactada pela mídia OOH,
sendo o **2º meio** mais
consumido do país.

*Fonte: Kantar IBOPE Media – Inside OOH 2023





88%*

da população consome
mídia OOH, **somente**
em Porto Alegre.

*Fonte: Kantar IBOPE Media – Inside OOH 2023

Entre os **100 maiores**
anunciantes de 2022

95%*

anunciaram em OOH no
1º semestre de 2023.

*Fonte: Kantar IBOPE Media – Inside OOH 2023



Mídia OOH é interação, engajamento e retorno

79%*

das pessoas **interagiram com algum anúncio** que viram no meio OOH

68%*

já compraram ou pesquisaram algum produto/serviço em função de um anúncio que viu em mídia OOH

37%*

das pessoas passou a **seguir as redes sociais** da marca após ver um anúncio

89%*

acreditam que anúncios de mídia exterior em formatos **digitais chamam mais atenção**



Placa de Esquina



Placa de Esquina



Principais Características

- Presta serviço à comunidade, organiza a cidade, indica o caminho e **garante visibilidade à sua marca**.
- Possibilita a **indicação de estabelecimentos comerciais**, direcionando pessoas ao local desejado.
- **Mídia objetiva**.
- Desperta simpatia do população, uma vez que **é fonte de orientação e informação**. Informa nomes de ruas, numerações de quadra e CEP's.
- **Contratos Anuais**.
- **Cidades de cobertura:** Canoas e São Leopoldo.

Ativa[®]

Porto Alegre/RS

Rua Padre Diogo Feijó, 143 • Navegantes
CEP: 90.240-420 • Fone: 51 3201.2233

São Paulo/SP

Rua Areias, 11 • Serra da Cantareira • Caieiras
CEP: 07733-020 • Fone: 11 3045.3638

ativa.com.br